



APPARTAMENTO PIAZZA
BOLIVAR

MILANO PIAZZA BOLIVAR 11

DESCRIZIONE

VENDUTO Quando scegliamo dove acquistare casa, dobbiamo tenere conto di molti parametri, certamente uno importante, è quello relativo ai mezzi di trasporto che collegano la zona prescelta, con i punti cruciali nella nostra vita quotidiana. Siamo in Piazza Bolivar, appartamento al quarto piano del ...

0 € | mq | 3 locali

 *i m m o b i l i a r e*
SANTALFREDO

Telefono: 039 690 81 37 - Email: info@immobiliariesantalfredo.it



APPARTAMENTO PIAZZA BOLIVAR

... civico 11, in una delle più importanti aree residenziali di Milano. Presentiamo un gradevole appartamento trilocale di circa 90 mq, con doppia esposizione. Qui, l'arrivo della ...

Le necessità, i sogni legati alla casa cambiano e per ognuno sono diversi. La vera abilità è quella di trovare la soluzione per soddisfare ognuno di queste persone.

... metropolitana blu inciderà anche sul valore di mercato degli immobili. Se desidera vendere un immobile in zona e vuole ricevere una valutazione dettagliata, saremo lieti di ...

is immobiliare
SANTALFREDO

Telefono: 039 690 81 37 - Email: info@immobiliariesantalfredo.it

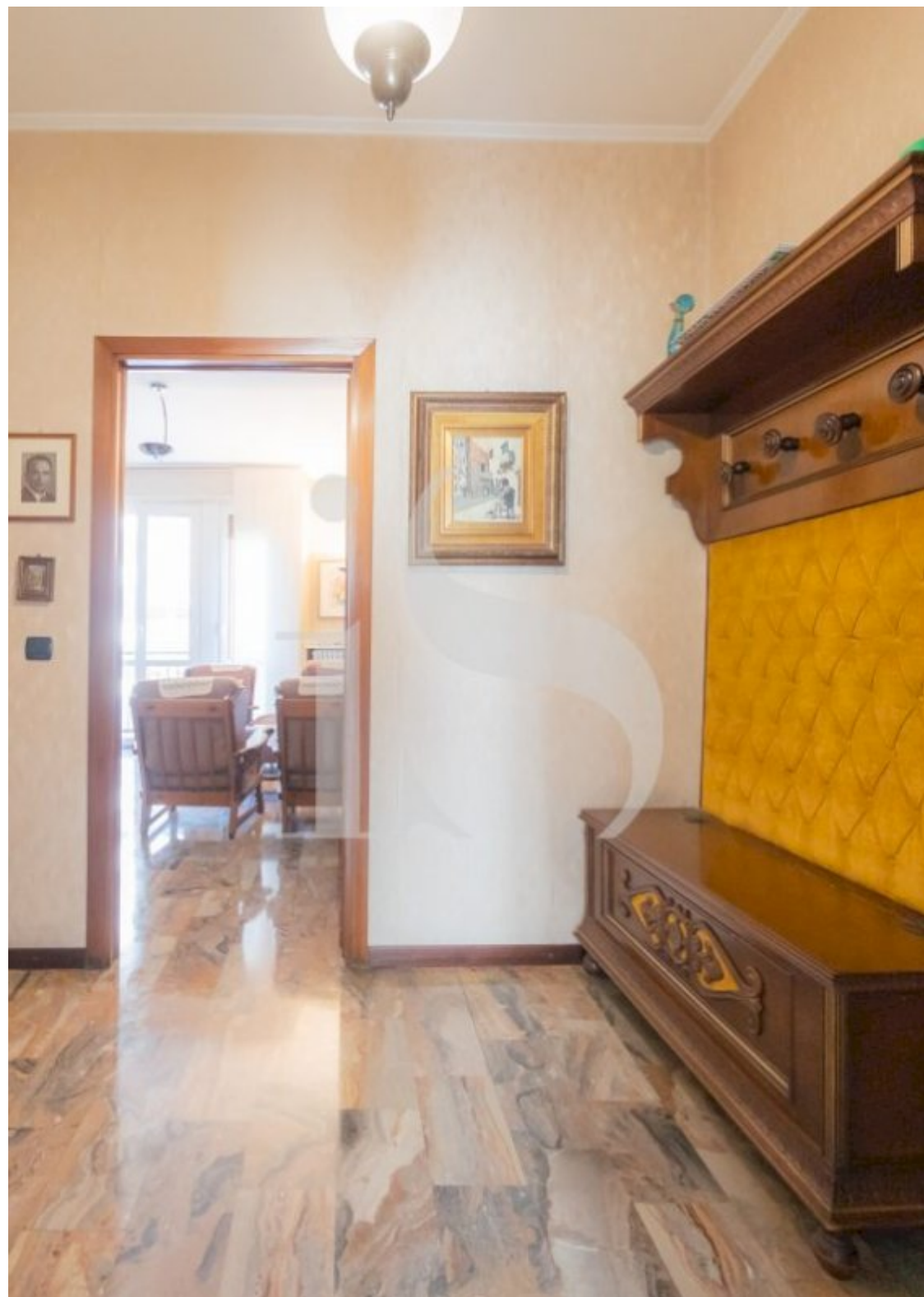

DESCRIZIONE

*... organizzarle un appuntamento. Immobiliare Santalfredo, telefono o WhatsApp al numero 0396908137 *È riconosciuto che l'arrivo della metropolitana, incide sul valore degli immobili; possiamo fare una stima su quello che accadrà basandoci su quanto già avvenuto con le altre linee del metrò milanese. In particolare, nei primi 500 metri dalle fermate metro, i prezzi delle case sono più alti del 10% rispetto a quelle più distanti, con picchi ...*

Immobiliare Santalfredo può consigliarti i passi migliori per concretizzare l'acquisto o la vendita di un immobile, guidandoti nel tuo investimento immobiliare in modo attento ed produttivo.

... del 18% nelle zone periferiche. Questo appartamento è destinato ad incrementare il suo valore: si trova a 25 metri dall'accesso pedonale della nuova metro blu. SIAMO VICINI A Questo appartamento in Piazza Bolivar, ha varie fermate dei mezzi pubblici: fermata autobus/tram 40m dalla Linea 90 -- Viale Misurata, Dopo Piazza Bolivar, fermata autobus/trama 60m dalla Linea 50 - Via Lorenteggio, 3 Prima Di P. Za Bolivar, fermata autobus/trama 80m ...



Telefono: 039 690 81 37 - Email: info@immobiliariesantalfredo.it



DETTAGLI AGGIUNTIVI

0 € | mq | 3 locali

- Numero locali | 3
- Balconi | 2
- Cantina | si
- Portineria | si
- Ascensore | si
- Classe energetica | F
- Indice di prestazione energetica | 185,25



Telefono: 039 690 81 37 - Email: info@immobiliariesantalfredo.it

GALLERIA IMMAGINI

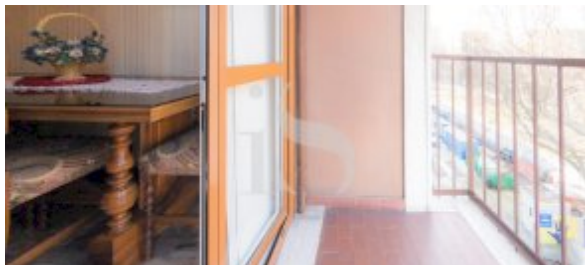

PLANIMETRIA



Per tutelare la privacy dei nostri acquirenti
abbiamo scelto di escludere

immobiliare
SANTAFREDO
la planimetria
dagli immobili venduti

"Una conoscenza approfondita del mercato è molto utile, ma l'impegno nei confronti dei clienti lo è di più".



Immobiliare Santalfredo
Via Remo Brambilla, 7
20863 Concorezzo (MB)

Telefono: 039 690 81 37

Email: info@immobiliariesantalfredo.it

Sito Web: <https://www.immobiliariesantalfredo.it>